



洪水浸水想定区域や土砂災害警戒区域等は、非難を中心とした防災対策を進めるためのものであり、災害の発生や被害のほんいについて、証明するものではありません。区域内外にかかわらず、早目の非難を心がけてください。

避難場所

番号	施設名	土砂	洪水
26	西交流館 本庄コミュニティ	●	—
27	霞交流館	●	—
28	南小学校	●	③
29	霞小学校	●	③
30	ローズコム	●	●
31	南交流館	●	—
32	臨床検査センター	—	③
41	明王台交流館	●	●
42	明王台小学校	●	●
43	明王台高等学校	●	●
44	城南中学校	●	③
45	光交流館	●	—
46	鷹取中学校	●	③
47	福山工業高等学校	●	③
48	光小学校	●	③
49	福山市総合体育館	●	②

◆災害種別 ●: 使用可/②: 2階以上使用可
③: 3階以上使用可/④: 4階以上使用可
—: 使用不可

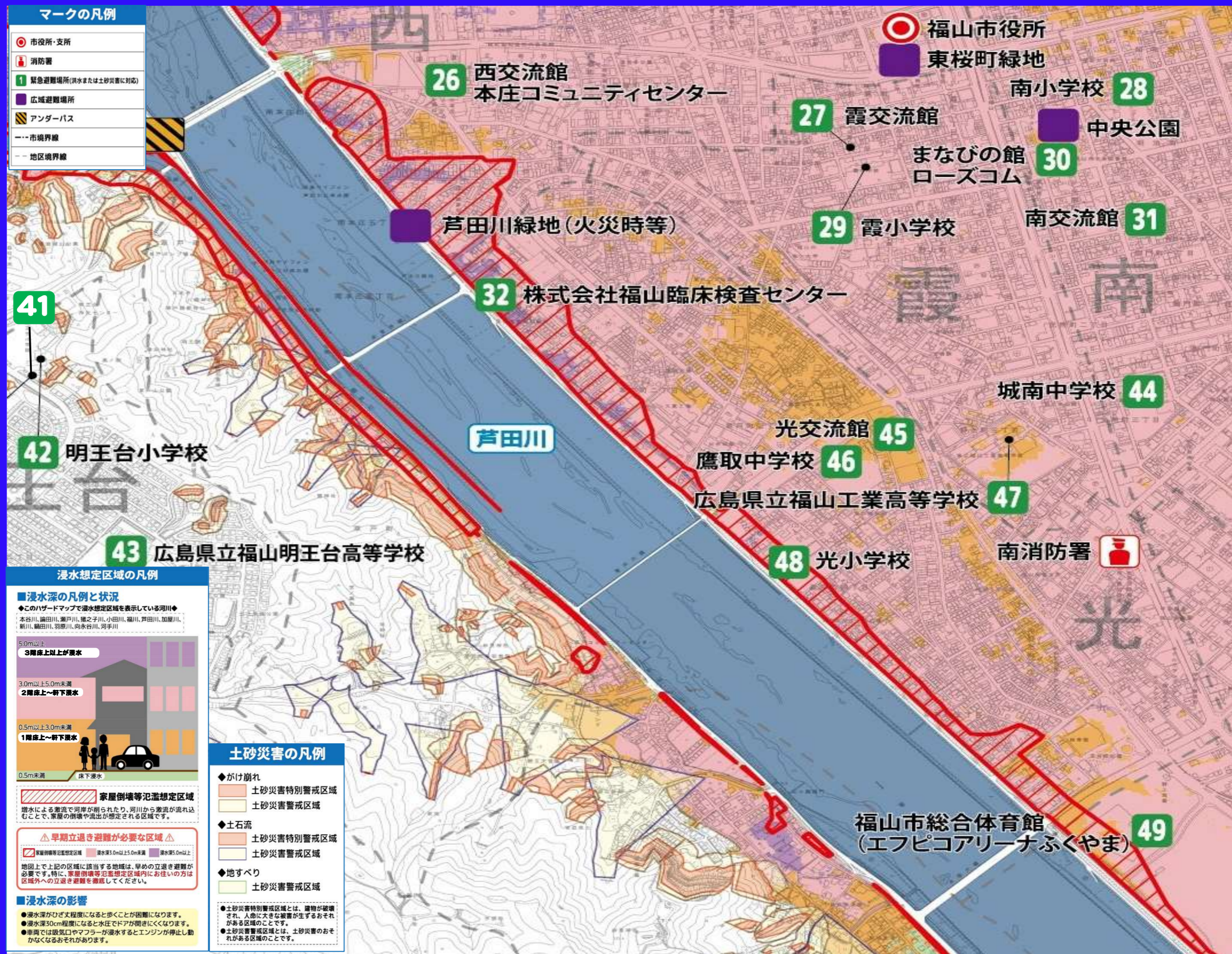

マークの凡例

- 市役所・支所
- 🚒 消防署
- 1 緊急避難場所(洪水または土砂災害に対応)
- 広域避難場所
- 🚇 アンダーパス
- 市境界線
- 地区境界線

浸水想定区域の凡例

■ 浸水深の凡例と状況

◆このハザードマップで浸水想定区域を表示している河川◆
本谷川、輪田川、瀬戸川、猪之子川、小田川、福川、芦田川、加藤川、新川、輪田川、羽原川、向水谷川、河手川

5.0m以上
3階床以上が浸水

3.0m以上5.0m未満
2階床以上～軒下浸水

0.5m以上3.0m未満
1階床以上～軒下浸水

0.5m未満
床下浸水

■ 家屋倒壊等氾濫想定区域
増水による激流で河岸が崩れたり、河川から激流が流れ込むことで、家屋の倒壊や流出が想定される区域です。

▲ 早期立退き避難が必要な区域 ▲
家屋倒壊等氾濫想定区域 浸水深3.0m以上5.0m未満 浸水深5.0m以上

地図上で上記の区域に該当する地域は、早めの立退き避難が必要です。特に、家屋倒壊等氾濫想定区域内にお住いの方は区域外への立退き避難を徹底してください。

土砂災害の凡例

- ◆ げけ崩れ
 - 土砂災害特別警戒区域
 - 土砂災害警戒区域
- ◆ 土石流
 - 土砂災害特別警戒区域
 - 土砂災害警戒区域
- ◆ 地すべり
 - 土砂災害警戒区域

● 土砂災害特別警戒区域とは、建物が破壊され、人命に大きな被害が生ずるおそれがある区域のことです。
● 土砂災害警戒区域とは、土砂災害のおそれがある区域のことです。

浸水深の影響

- 浸水深がわずら程度になると歩くことが困難になります。
- 浸水深30cm程度になると水圧でドアが開きにくくなります。
- 車両では吸気口やマフラーが浸水するとエンジンが停止し動かなくなるおそれがあります。

防災情報を確認する

📧 **ふくやま防災メール**
防災情報を事前登録したアドレスにメールでお届け!
QRコードを読み込むか、メールアドレスを直接入力し、空メールを送信して登録手続きを行ってください。
bousai.fukuyama-city@raidan2.speccan.jp

📱 **福山市のSNS**
防災情報や生活情報を気軽に確認!
福山市では、Facebook、Twitter、Instagram、LINEなど様々なSNSを活用して情報を発信しています。使いやすいものを登録してください。

📰 **防災・危機管理情報**
防災に役立つ情報を定期的に更新!
福山市ホームページで公開している防災情報のページです。緊急避難場所、ハザードマップ、気象庁や広島県の防災情報などを確認することができます。

※福山市水害(洪水・土砂災害)ハザードマップ(2023年3月改訂版)の光学区周辺のみ抜粋しました。

わが家のマイ・タイムライン

まずは自宅周辺の状況を地図面で確認!

check 災害ハザード情報	check 自宅周辺の状況
<input type="checkbox"/> 土砂災害の区域内(がけ崩れ・土石流・地すべり)	<input type="checkbox"/> 近くの河川(名称:)
<input type="checkbox"/> 洪水の区域内(浸水深: m)	<input type="checkbox"/> 避難先までの距離(約 km)
<input type="checkbox"/> 家屋倒壊等氾濫想定区域内(はい・いいえ)	<input type="checkbox"/> 避難の所要時間(約 分)

避難のタイムライン

発令される情報と併せて、どのような行動をとるか家族で相談して決めましょう。避難先は緊急避難場所だけでなく、親戚・知人宅やホテルなど、複数の候補を考えておきましょう。安全な場所に住んでいる場合は、自宅で安全確保することも可能です。

警戒レベル2 注意喚起・避難行動の確認 避難前の準備・行動リスト	警戒レベル3 高齢者等避難 とるべき避難行動を記入	警戒レベル4 避難指示 避難先リスト	警戒レベル5 緊急安全確保 逃げ遅れた場合の行動
● ● ●		● ● ●	

※ペットがいるご家庭はペット可の避難先や、ペットを連れ出す時間なども考慮しておきましょう。

わが家の避難スイッチ 洪水の警戒レベル で する
土砂災害の警戒レベル

災害リスクを確認し、避難行動を考えよう!!

洪水の場合 ▶ 浸水しない高い場所へ移動

- 浸水想定区域内に自宅がある場合は、**浸水の深さより高い場所に避難するか、浸水想定区域外に立退き避難**をしてください。
- 家屋倒壊等氾濫想定区域(赤斜線の範囲)に自宅がある場合は、**区域外への立退き避難を徹底**してください。

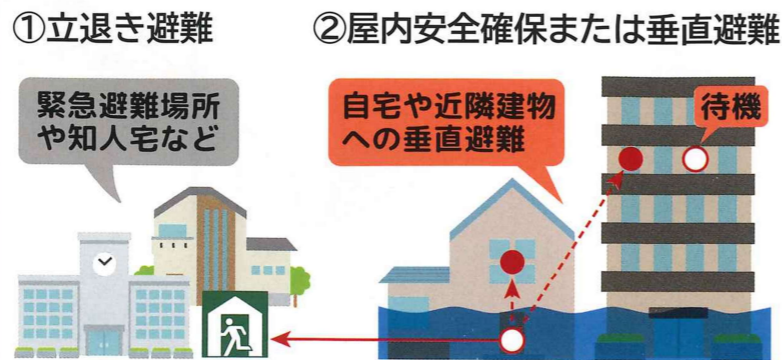

土砂災害の場合 ▶ 土砂災害の危険がない場所へ移動

- 土砂災害警戒区域・特別警戒区域内に自宅がある場合は、**区域外に立退き避難**をしてください。
- 区域内ではなくても、自宅と区域が近い場合は二次災害の危険性があるため、立退き避難を心がけてください。



災害に備える



★災害が発生すると物資の入手が困難になるため、平常時から各自で非常時持ち出し品や備蓄品を準備しておくことが必要です。

非常時持ち出し品

- 持ち出し品は、リストを参考に、家族構成を考えて必要なものを用意しておきましょう。
- 持ち出し品を入れる袋は、体に合った大きさを用意し、自分で背負うことのできる重さにしましょう。
- 離ればなれになったときのために荷物は各自のリュックに分割させておきましょう。

分類	項目
食料品 ※3日分が目安 (できれば1週間分)	<input type="checkbox"/> 飲料水 <input type="checkbox"/> 乾パン <input type="checkbox"/> 缶詰 <input type="checkbox"/> レトルト食品 <input type="checkbox"/> 栄養補助食品 <input type="checkbox"/> アメ・チョコレート <input type="checkbox"/> 鶏乳食 <input type="checkbox"/> 粉ミルク <input type="checkbox"/> ()
生活用品	<input type="checkbox"/> 毛布 <input type="checkbox"/> タオル <input type="checkbox"/> ラップ <input type="checkbox"/> ティッシュ <input type="checkbox"/> ビニール袋 <input type="checkbox"/> マッチ・ろうそく <input type="checkbox"/> 充電器 <input type="checkbox"/> 予備電池(モバイルバッテリー) <input type="checkbox"/> 簡易トイレ・紙おむつ(3日分が目安) <input type="checkbox"/> 生理用品 <input type="checkbox"/> ()
医療・衛生用品	<input type="checkbox"/> 常備薬 <input type="checkbox"/> 包帯 <input type="checkbox"/> ガーゼ <input type="checkbox"/> ばんそうこう <input type="checkbox"/> お薬手帳 <input type="checkbox"/> 処方薬 <input type="checkbox"/> () <input type="checkbox"/> () <input type="checkbox"/> ()
感染症対策用品	<input type="checkbox"/> マスク <input type="checkbox"/> 体温計 <input type="checkbox"/> ウェットティッシュ <input type="checkbox"/> アルコール手指消毒薬
貴重品	<input type="checkbox"/> 現金(小銭も忘れずに) <input type="checkbox"/> 通帳 <input type="checkbox"/> 保険証 <input type="checkbox"/> 印鑑 <input type="checkbox"/> 身分証
衣料品	<input type="checkbox"/> 下着 <input type="checkbox"/> 靴下 <input type="checkbox"/> 軍手 <input type="checkbox"/> 長袖上着 <input type="checkbox"/> 長ズボン <input type="checkbox"/> 防寒具 <input type="checkbox"/> 雨カッパ・雨具 <input type="checkbox"/> () <input type="checkbox"/> ()
避難用具	<input type="checkbox"/> 懐中電灯 <input type="checkbox"/> 携帯ラジオ <input type="checkbox"/> ヘルメット <input type="checkbox"/> 防災頭巾 <input type="checkbox"/> ()
ペット用具 ※ペットがいる場合	<input type="checkbox"/> ケージ <input type="checkbox"/> リード <input type="checkbox"/> ペットシーツ <input type="checkbox"/> エサ・水 <input type="checkbox"/> ()

※リストはあくまでも参考です。()内には必要なものを追加記入するなど、各ご家庭で必要なものを準備してください。

ローリングストック(家庭での備蓄)



飲料品だけでなく、日用品(トイレトーパー、乾電池などの消耗品)もストックしておきましょう。また、アウトドアグッズも災害時には防災グッズとしてそのまま活用できます。